インターネット無料です!(D.U-NET。回線工事後使用可)

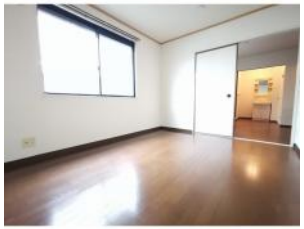

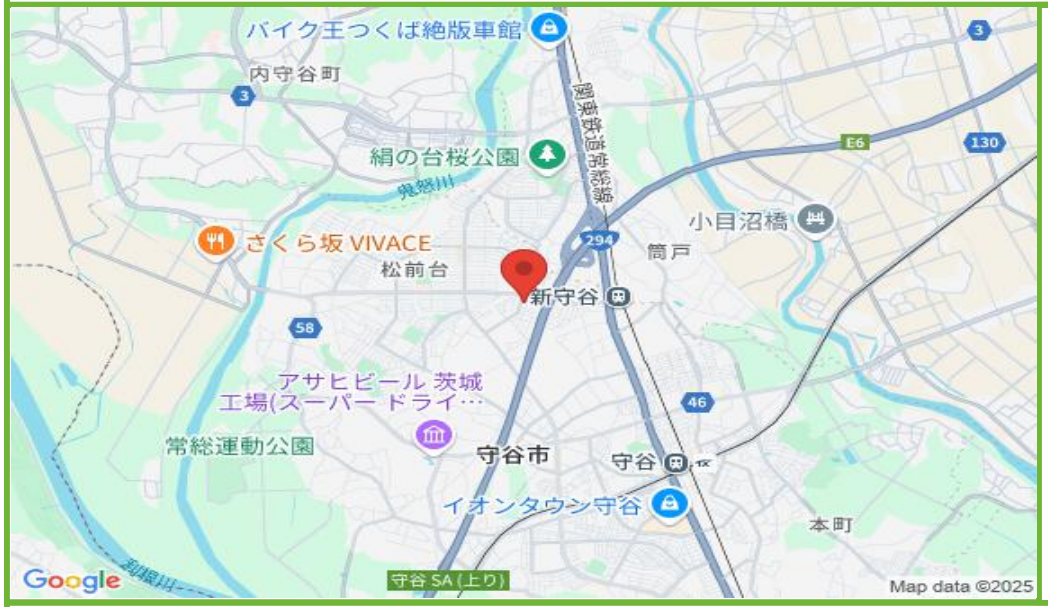

メゾン森Part Ⅰ・Ⅱ

部屋No.	Ⅰ103
間取り	3DK(53.76m2)
賃料	61,000円
共益費	4,000円
駐車場	敷地内有／1台／3,300円
更新費用	別途お問合せください
住所	〒302-0119 茨城県守谷市御所ケ丘4丁目11-2
交通	関東鉄道常総線新守谷駅 徒歩11分
構造	軽量鉄骨造／2階建
築年数	1991年07月 (築34年)
設備/条件	電気,プロパンガス,上水（公営）,下水（公営）,敷地内ゴミ置場,シューズボックス,トイレ（水洗）,温水洗浄便座,バス・トイレ別,洗面所独立,シャワー,給湯（ガス）,追焚き,TVモニタ付インターホン,クローゼット,エアコン,シャッター雨戸,フローリング
小中学校	守谷市立御所ケ丘小学校 守谷市立御所ケ丘中学校
引渡時期	2025年07月下旬
備考	機関保証加入必須。 月額賃料等総額の3.4%+800円/月。 65歳以上の方の契約は定期借家契約(
物件No.	i-SP:200915

この物件の詳細は
https://www.katsurahome.co.jp/chintai/search/details_540

理想をカタチに、総合提案
桂不動産株式会社

桂不動産株式会社　守谷支店
国土交通大臣免許（2）第9087号
〒302-0109　茨城県守谷市本町249番地6

TEL：0297-21-1930
FAX：0297-21-1960

情報有効期限：2025/07/18　E-mail：chintai@katsurahome.co.jp